

授業に役立つ!

くすり教育 教材貸出

小学校～高校での医薬品の授業に役立つ教材を、貸出・提供しています。ぜひご利用ください。

借りるには？

- 裏面のFAX用紙で申してください。
- 教材の送料をご負担いただきます。
- 授業前後に人数分のアンケートにご協力いただきます。
- アンケート結果は生徒名・学校名が特定されない形で学会等で発表することがあります。

貸出教材

模型教材 見て・触って理解

大型カプセル模型

カプセルの中に、様々な成分の薬の粒が入っています。
(幅32cm×高さ10cm、重さ0.4kg)



大型錠剤断面模型

複数層にコーティングされている錠剤の各層のはたらきがわかります。
(幅15cm×高さ15cm、重さ0.5kg)



小型人体模型

薬の体内での動きを、内臓を一つ一つ取り外して確認しながら理解できます。
(幅13cm×高さ35cm、重さ1.6kg)

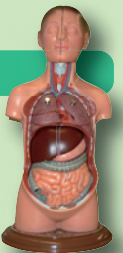

マグネパネル教材 薬の効くメカニズムを解説

薬の運ばれ方*

のみ薬の吸収・排泄の仕組みがわかります。
(幅60cm×高さ85cm、重さ4.4kg)

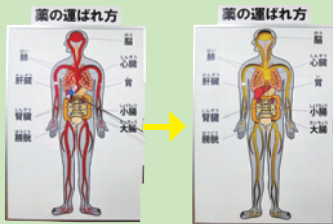

薬の血中濃度*

血中濃度の推移から、使用回数・時間・量などのルールがある理由を考えます。
(幅85cm×高さ60cm、重さ2.4kg)

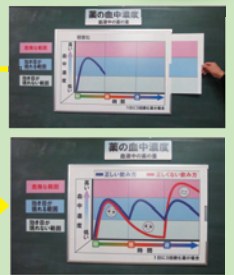

※法政大学・鬼頭英明教授監修

提供教材 (貸出サービスを利用し、アンケートにご協力頂ける方にプレゼント)

レーダーカード子供用

小学生向けに薬を使う時のルールをまとめたパンフレット。

中高生向け小冊子サンプル

中高生向けの授業の副教材。中学と高校の「保健」で学ぶ薬の内容をほぼおさえています。ホームページからもダウンロード可能。イラストと漫画中心!

高校生用DVD

高校の保健学習で使える、「薬ができるまで」などの動画を収録。チャプターに分かれており授業で使いやすい。

教材貸出サービスの流れ

- ①2週間前までに、本資料の裏面に必要事項を記入し、FAXにてお申し込み下さい。
- ②協議会事務局より貸し出しの可否についてメールで回答いたします。
- ③授業実施日の1週間前までに教材を発送します。
- ④授業終了後、アンケート実施をお願いします。
- ⑤教材とアンケートを協議会宛にお送り下さい。

費用

- ・貸出費用は無料です。
- ・資料の往復送料についてはご負担下さい。

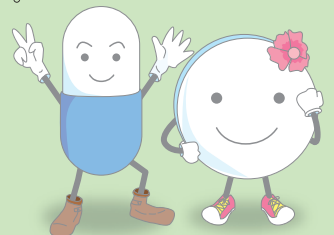

各教材の詳細情報はホームページをご覧ください。

RAD-AR 一般社団法人
くすりの適正使用協議会
<http://www.rad-are.com>

FAX

年 月 日

03-3663-8895 くすりの適正使用協議会 行 くすり教育 教材貸出 申込書

使用学校名		
申込者	お役職：	お名前：
連絡先	Tel： ()	FAX： ()
対象	<input type="checkbox"/> 小学校 <input type="checkbox"/> 中学校 <input type="checkbox"/> 高等学校 <input type="checkbox"/> その他 () _____年生_____クラス (約 名)	
授業実施希望日	平成 年 月 日 () 時 分 ~ 時 分	
授業をされる方	<input type="checkbox"/> 保健体育科教諭 <input type="checkbox"/> 養護教諭 <input type="checkbox"/> 学校薬剤師 <input type="checkbox"/> その他 ()	
希望 資材	貸出教材	<input type="checkbox"/> 大型カプセル模型 <input type="checkbox"/> 大型錠剤模型 <input type="checkbox"/> 小型人体模型 <input type="checkbox"/> マグネパネル教材 (薬の運ばれ方/薬の血中濃度)
	提供教材	<input type="checkbox"/> レーダーカード子ども用 <input type="checkbox"/> 中高生向け小冊子サンプル <input type="checkbox"/> 高校生用 DVD
お届け先住所 ・宛先	〒 _____ _____ _____ 様 お届け先 Tel： ()	
e-mail アドレス	_____	
アンケート	授業前後のアンケートを授業人数分とっていただくことが無料貸出の条件です。 <input type="checkbox"/> 承諾する <input type="checkbox"/> 承諾しない (その場合はお貸出しできません)	
ご意見・ご要望などありましたらお聞かせ下さい。		

●お問い合わせ先

一般社団法人 くすりの適正使用協議会 Tel：03-3663-8891 E-mail：info@rad-ar.or.jp くすり教育担当まで

●注意事項

- ・貸出は無料ですが、往復の送料はご負担をお願いします。(マグネパネル教材の送料例：東京→大阪 片道約 2,500 円)
- ・梱包サイズの 3 辺の合計が 160cm を超えるため、返送については運送会社とご相談いただく場合もあります。